



Stručný průvodce funkcemi programu FORMstudio

FORM studio umožňuje vyplňovat formuláře jako jednotlivé dokumenty uložené na disku nebo využít vlastní SQL databázi pro správu a archivaci vytvořených dokumentů.

Předtím, než začnete vyplňovat nové formuláře, zadejte si informace o osobě nebo firmě, pro kterou budete formuláře vyplňovat. Mnoho údajů se pak podle těchto informací doplní do formulářů automaticky.

Výběr formulářů, které můžete programem zpracovávat je široký, jejich seznam se zobrazí před otevřením nového formuláře. Dostupné formuláře najdete také na www.formstudio.cz, odkud si je můžete aktualizovat přímo do programu.

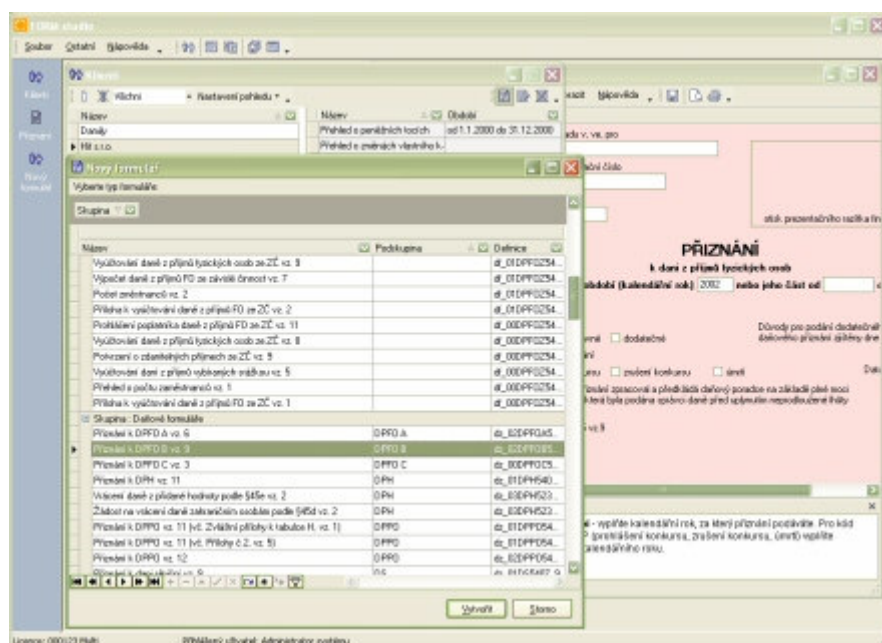

Pokyny a kontroly

Při vyplňování formulářů vám budou pomáhat pokyny k vyplnění. Ty najdete u daňových a jiných složitějších formulářů.

U každého formuláře máte k dispozici informace o údajích, vyplněných hodnotách i čase stráveném při editaci formuláře.

Na případné chyby nebo nesrovnalosti vás upozorní zabudované kontroly.

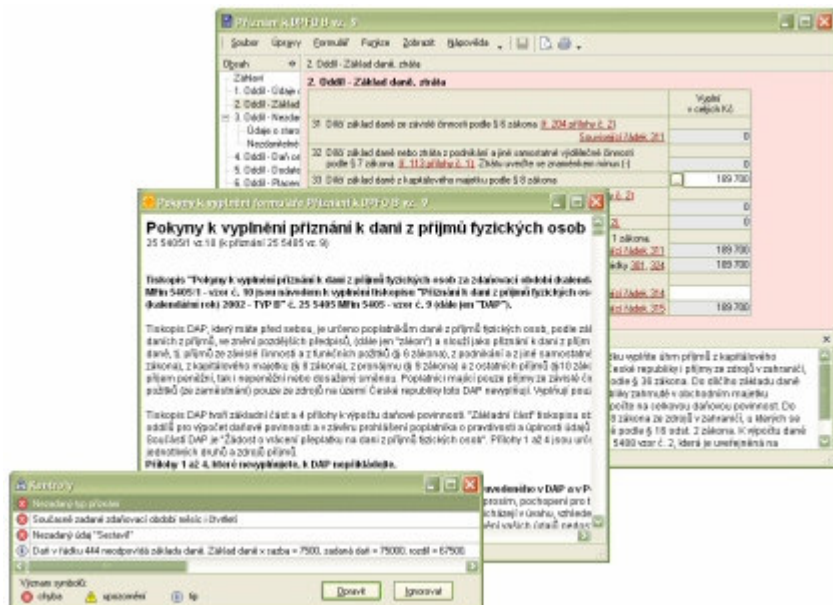

Úspora práce

Údaje, které je možné vypočítat nebo odvodit z jiných údajů, program vyplní automaticky.

V textových údajích ušetří práci funkce automatického doplňování textu. Některé údaje mají seznam pro výběr hodnoty z datových údajů - otevřete kalendář a z číselných údajů otevřete kalkulačku. Stačí stisk jedné klávesy, provést výpočet a převzít hodnotu.

Pomocí aktivních odkazů se jednoduše přepnete na zdrojové údaje a zpět (například údaje rozepsané v přílohách daňových přiznání).

Na kterémkoliv údaji ve formuláři můžete nastavit záložku, která urychlí návrat na údaj a ušetří vám čas, který byste strávili listováním ve formuláři.

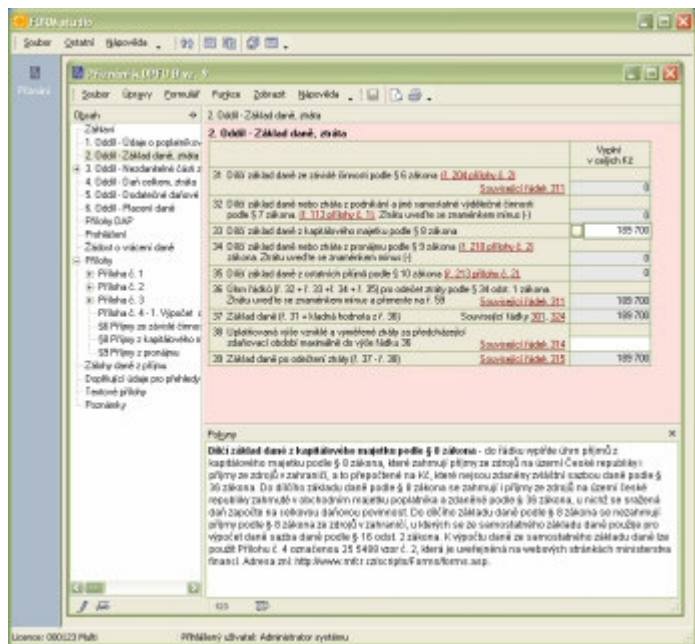

Přesný tisk

Tisk formulářů probíhá pomocí formátu PDF, který zajišťuje formulářům dokonalý vzhled a je standardem v oblasti přesného tisku.

Dialog tisku nabízí mnoho možností individuálního nastavení. Můžete si formulář zobrazit v náhledu nebo jej vytisknout barevně, černobíle nebo jen hodnoty do originálního formuláře. Každému formuláři můžete zvlášť nastavit parametry tisku. Pokud budete tisknout formulář znovu, není třeba znovu tyto parametry nastavovat.

Vyplněné formuláře zřehledníte volbou jiného typu nebo barvy písma. Některé formuláře jsou k dispozici i v anglické a německé jazykové verzi.

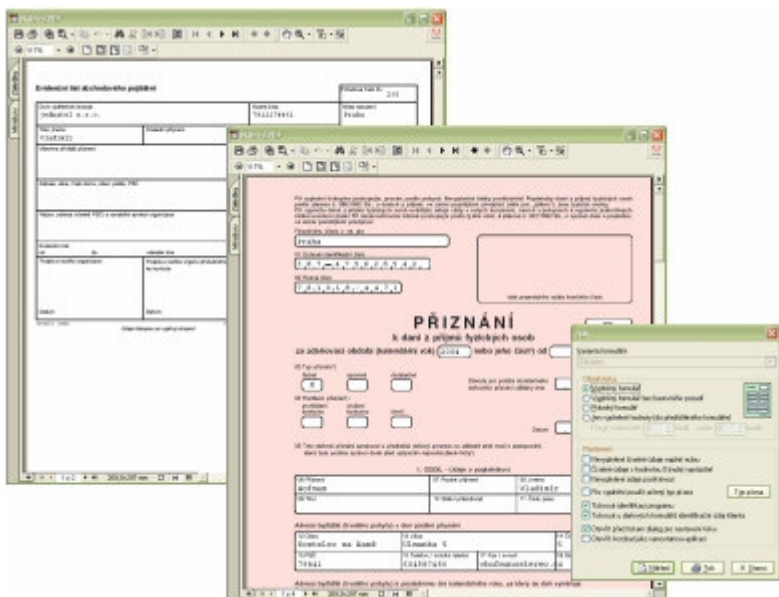

Efektivní komunikace

Některé formuláře můžete podat na finanční úřad elektronickou cestou.

Pokud je potřeba podle formuláře platit daně nebo odvody, můžete příkaz k úhradě vytvořit přímo z formuláře.

Pokud chcete platit později, záznam můžete převést do kalendáře, který vás upozorní, jakmile nastane datum splatnosti.

Formuláře můžete svým klientům odeslat pohodlně e-mailem ve formátech PDF nebo XML. Formuláře můžete přenášet mezi počítači, exportovat a importovat ve formátu XML nebo využít import účtového rozvrhu pro zpracování výkazů a daňových přiznání právnických osob.

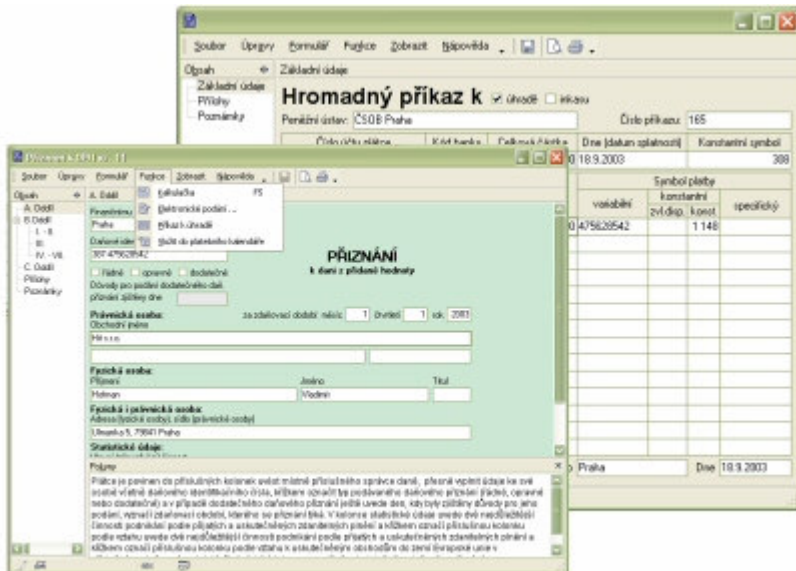

Komfortní a pružné prostředí

Správa klientů je navržena tak, abyste měli všechny potřebné informace a nastavení jednoduše dostupné. U každého klienta máte stále přehled o vytvořených formulářích a jejich charakteristikách.

Sloupce v tabulkách a panely nástrojů si můžete přizpůsobit vlastním potřebám. Dostupné je vyhledávání a tvorba filtrů s jednoduchými nebo kombinovanými podmínkami.

Každou tabulku si můžete vytisknout nebo připravit vlastní sestavu podle vašich požadavků.

